

workD Manual for settings POP3

SMTP and IMAP

คู่มือการตั้งค่า POP3 SMTP และ IMAP

สารบัญ

สารบัญภาพ	3
1. การตั้งค่า Email WorkD Protocal POP3 ด้วย Outlook Client	4
2. การตั้งค่า Email WorkD Protocal IMAP ด้วย Outlook Client.....	9
3. การตั้งค่า Email WorkD Protocal POP3 ด้วย iPhone.....	15
4. การตั้งค่า Email WorkD Protocal POP3 ด้วย Android	17

สารบัญภาพ

ภาพที่ 1-1 การตั้งค่า EMAIL WORKD PROTOCOL POP3 ด้วย OUTLOOK CLIENT	4
ภาพที่ 1-2 การตั้งค่า Email WorkD Protocol POP3 ด้วย Outlook Client (ต่อ).....	4
ภาพที่ 1-3 การตั้งค่า Email WorkD Protocol POP3 ด้วย Outlook Client (ต่อ).....	5
ภาพที่ 1-4 การตั้งค่า Email WorkD Protocol POP3 ด้วย Outlook Client (ต่อ).....	6
ภาพที่ 1-5 การตั้งค่า Email WorkD Protocol POP3 ด้วย Outlook Client (ต่อ).....	7
ภาพที่ 1-6 หน้าจอแสดงการตั้งค่า Email WorkD Protocol POP3 ด้วย Outlook Client เสร็จสิ้น	7
ภาพที่ 1-7 หน้าจอของ windows เมื่อการตั้งค่า MS Outlook เสร็จสิ้น	8
ภาพที่ 1-8 หน้าจอแสดงการพร้อมใช้งาน MS Outlook	8
ภาพที่ 2-1 การตั้งค่า Email WorkD Protocol IMAP ด้วย Outlook Client	9
ภาพที่ 2-2 การตั้งค่า Email WorkD Protocol IMAP ด้วย Outlook Client (ต่อ).....	9
ภาพที่ 2-3 การตั้งค่า Email WorkD Protocol IMAP ด้วย Outlook Client (ต่อ).....	10
ภาพที่ 2-4 การตั้งค่า Email WorkD Protocol IMAP ด้วย Outlook Client (ต่อ).....	11
ภาพที่ 2-5 การตั้งค่า Email WorkD Protocol IMAP ด้วย Outlook Client (ต่อ).....	12
ภาพที่ 2-6 หน้าจอแสดงการตั้งค่า Email WorkD Protocol POP3 ด้วย Outlook Client เสร็จสิ้น	13
ภาพที่ 2-7 หน้าจอของ windows เมื่อการตั้งค่า MS Outlook เสร็จสิ้น	14
ภาพที่ 2-8 หน้าจอแสดงการพร้อมใช้งาน MS Outlook	14
ภาพที่ 3-1 การตั้งค่า Email WorkD Protocol POP3 ด้วย iPhone	15
ภาพที่ 3-2 การตั้งค่า Email WorkD Protocol POP3 ด้วย iPhone (ต่อ)	16
ภาพที่ 4-1 การตั้งค่า Email WorkD Protocol POP3 ด้วย Android	17
ภาพที่ 4-2 การตั้งค่า Email WorkD Protocol POP3 ด้วย Android (ต่อ).....	18

1. การตั้งค่า Email WorkD Protocol POP3 ด้วย Outlook Client

ทำการเปิด MS Outlook > Add Account > Manual setup or additional server types > Next

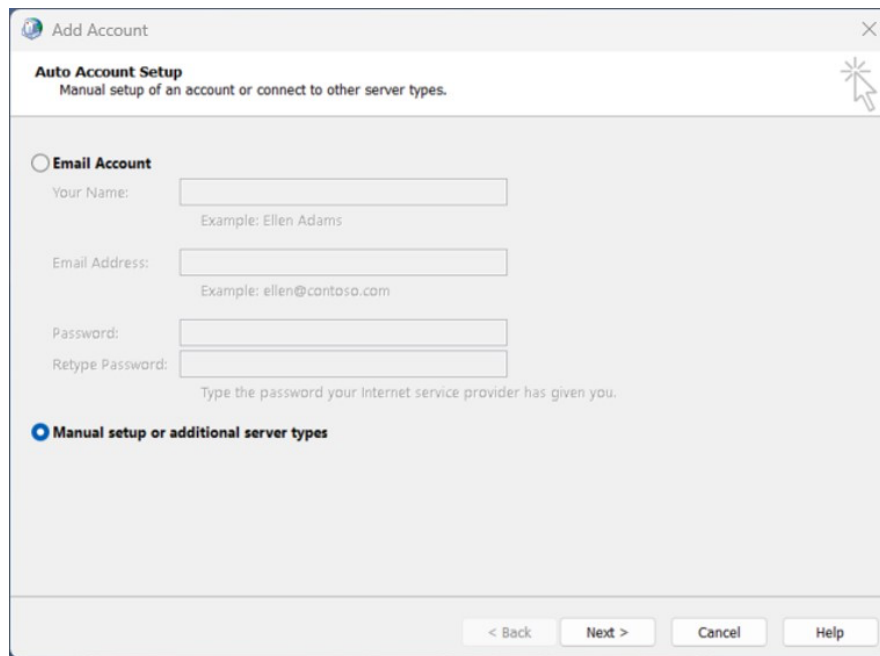

ภาพที่ 1-1 การตั้งค่า EMAIL WORKD PROTOCOL POP3 ด้วย OUTLOOK CLIENT

เลือก POP or IMAP > Next

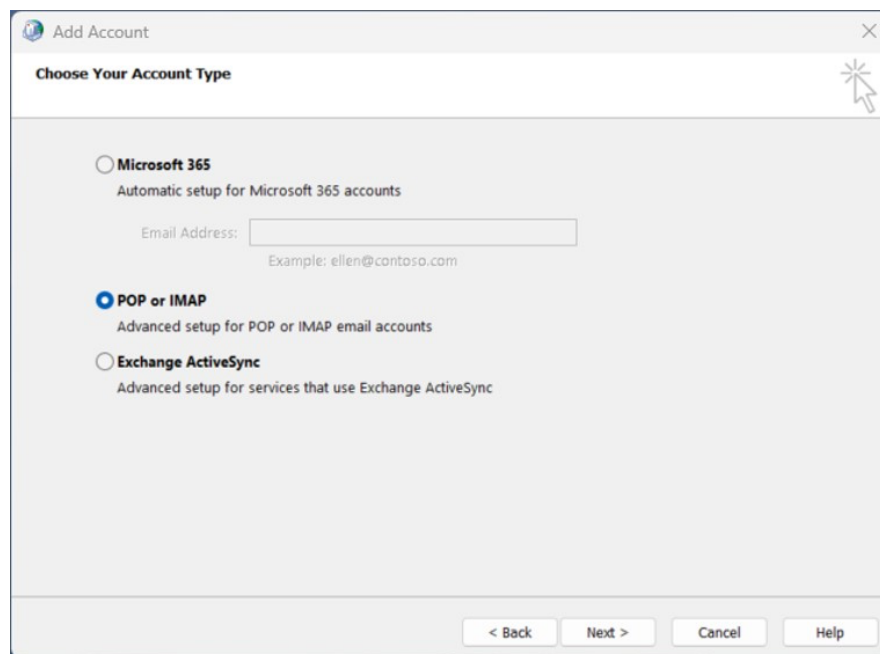

ภาพที่ 1-2 การตั้งค่า Email WorkD Protocol POP3 ด้วย Outlook Client (ต่อ)

ทำการใส่ข้อมูลดังนี้

- **Your Name:** ใส่ชื่อที่ต้องการแสดง
- **Email Address:** ใส่ Email ที่ต้องการใช้งาน
- **Account Type:** เลือก POP3
- **Incoming mail server:** ใส่ webmail.workd.go.th
- **Outgoing mail server:** ใส่ webmail.workd.go.th
- **User Name:** ใส่ username ที่ต้องการใช้งาน
- **Password:** ใส่รหัสผ่านที่ต้องการ

จากนั้นเลือก **More Settings ...**

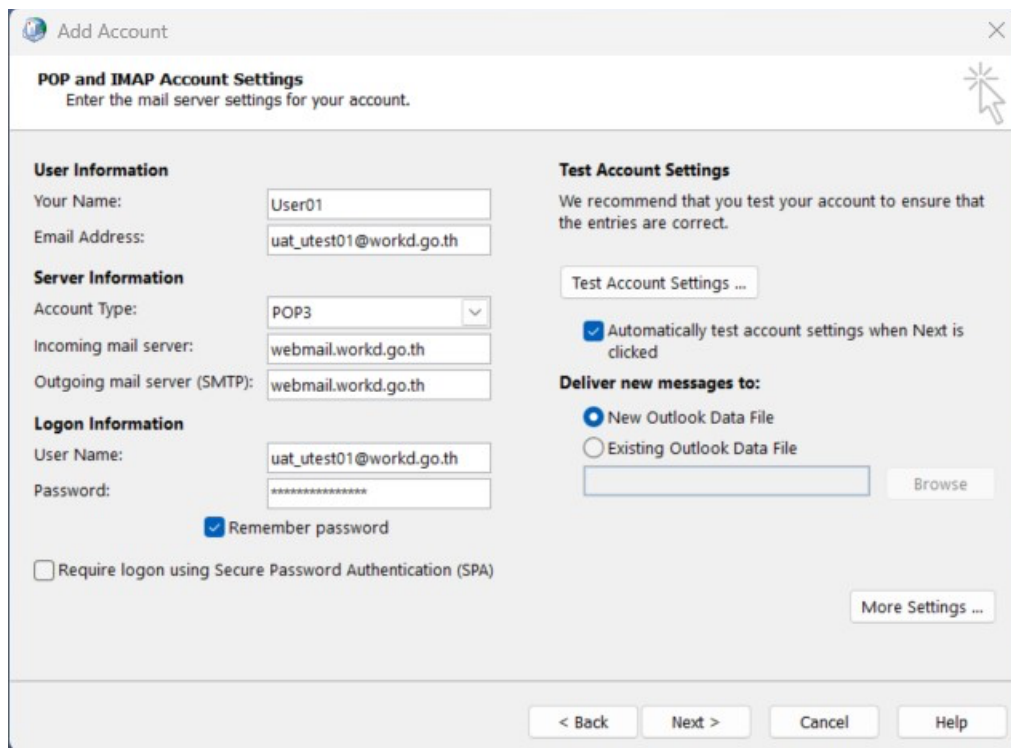

The settings are organized into several sections:

- User Information:** Your Name: User01; Email Address: uat_utest01@workd.go.th
- Server Information:** Account Type: POP3; Incoming mail server: webmail.workd.go.th; Outgoing mail server (SMTP): webmail.workd.go.th
- Logon Information:** User Name: uat_utest01@workd.go.th; Password: [masked]; Remember password; Require logon using Secure Password Authentication (SPA)
- Test Account Settings:** We recommend that you test your account to ensure that the entries are correct. Test Account Settings ...; Automatically test account settings when Next is clicked
- Deliver new messages to:** New Outlook Data File; Existing Outlook Data File; Browse

At the bottom right, there is a 'More Settings ...' button. At the bottom of the dialog, there are four buttons: '< Back', 'Next >', 'Cancel', and 'Help'.

ภาพที่ 1-3 การตั้งค่า Email WorkD Protocol POP3 ด้วย Outlook Client (ต่อ)

จากนั้นแก้ไขข้อมูลดังนี้

- Incoming server (POP3): 995
- ทำเครื่องหมายถูกที่ This server requires an encrypted connection (SSL/TLS)
- Outgoing server (SMTP): 25
- Use the following type of encrypted connection: Auto

กดปุ่ม OK > Next

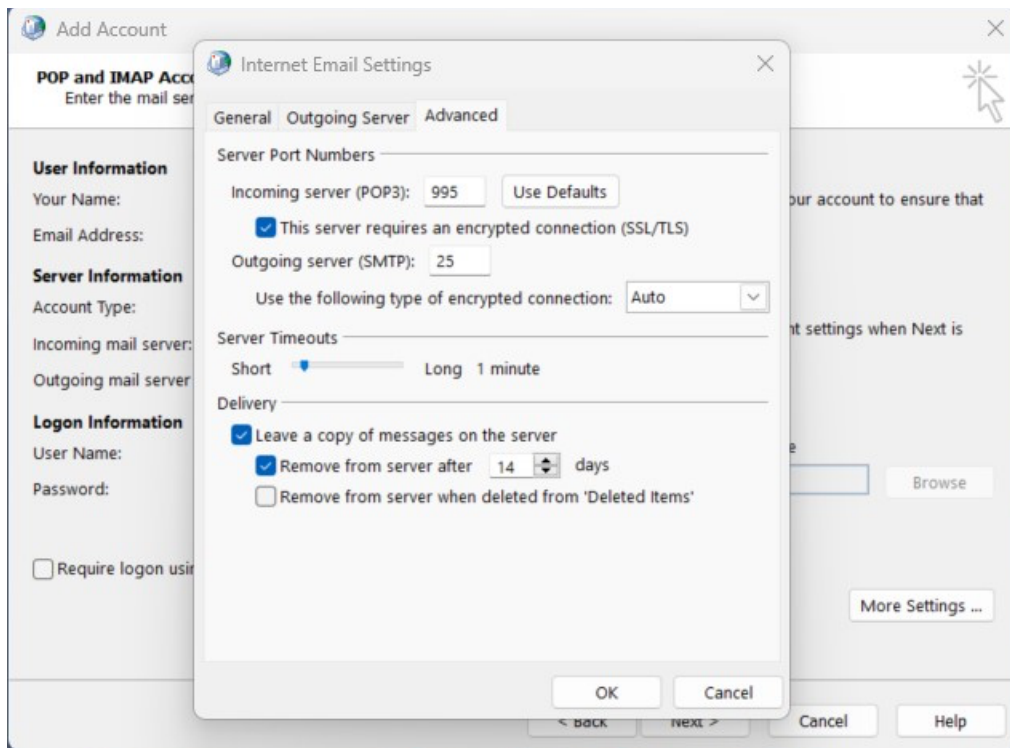

ภาพที่ 1-4 การตั้งค่า Email WorkD Protocol POP3 ด้วย Outlook Client (ต่อ)

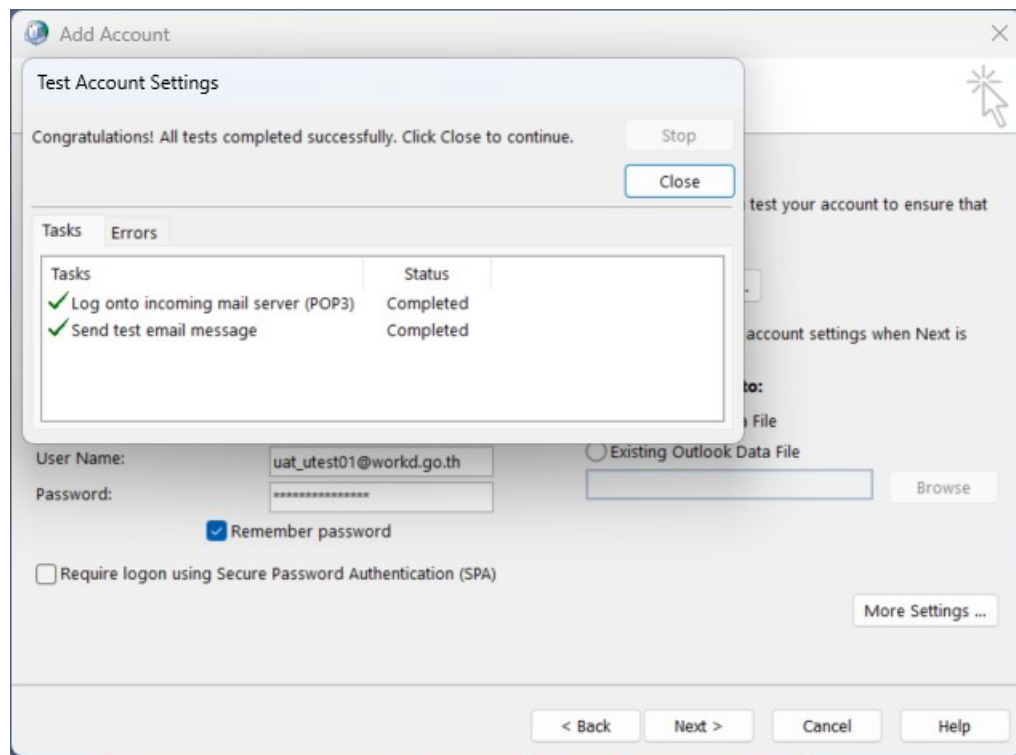

ภาพที่ 1-5 การตั้งค่า Email WorkD Protocol POP3 ด้วย Outlook Client (ต่อ)

เลือก **Finish** จากนั้นจะแสดงหน้าจอแสดงการตั้งค่าเสร็จเรียบร้อย และแสดงหน้าจอตามภาพ

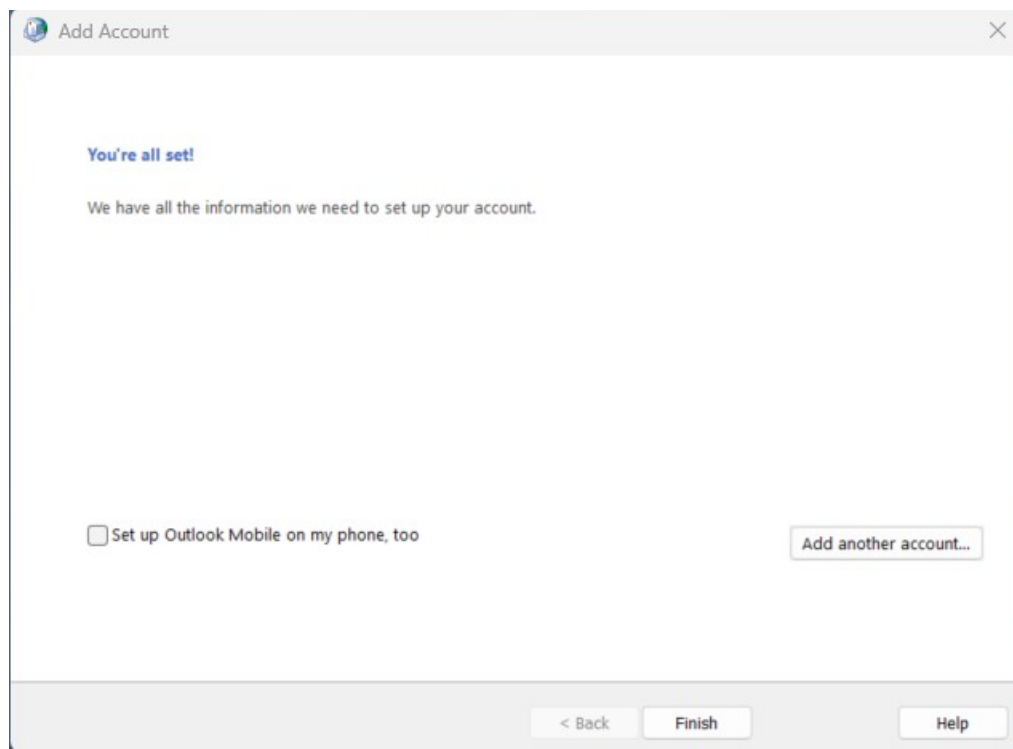

ภาพที่ 1-6 หน้าจอแสดงการตั้งค่า Email WorkD Protocol POP3 ด้วย Outlook Client เสร็จสิ้น

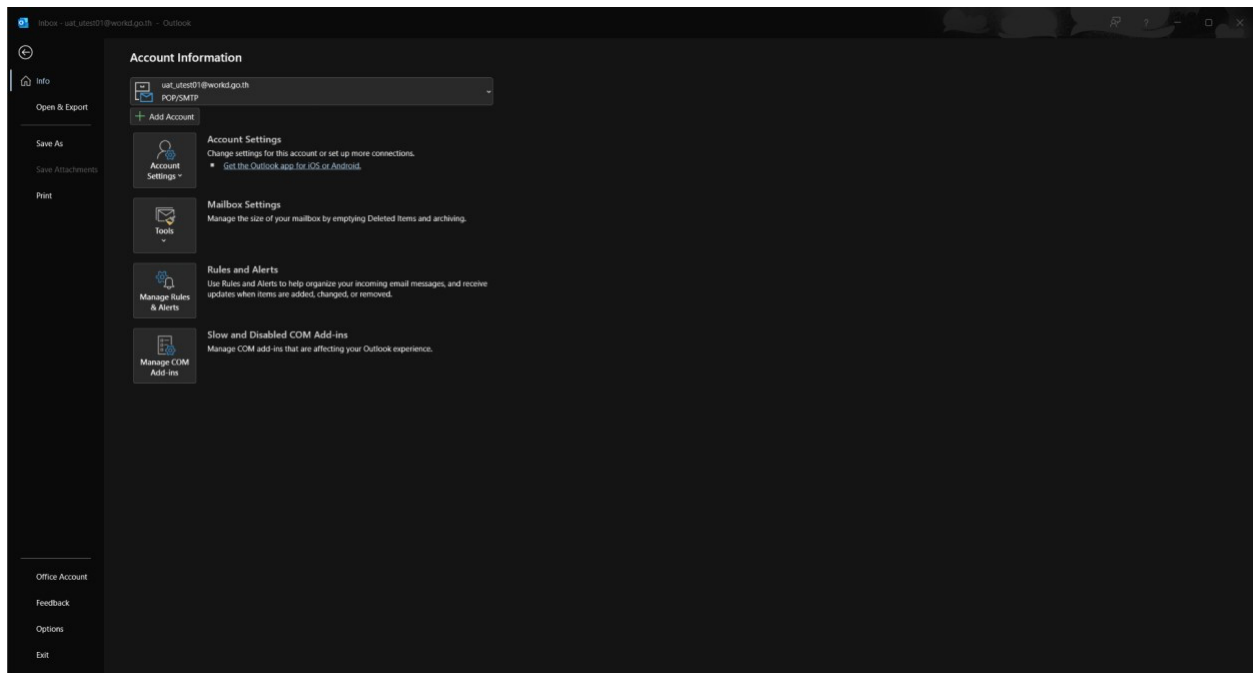

ภาพที่ 1-7 หน้าจอของ windows เมื่อการตั้งค่า MS Outlook เสร็จสิ้น

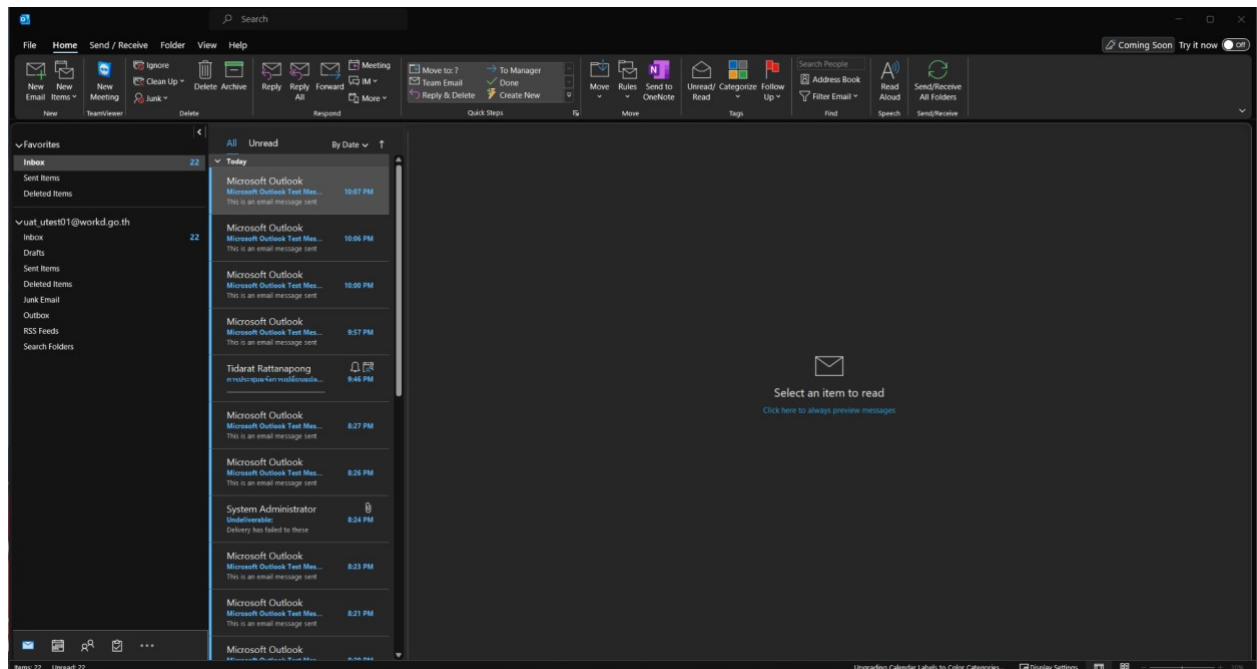

ภาพที่ 1-8 หน้าจอแสดงการพร้อมใช้งาน MS Outlook

2. การตั้งค่า Email WorkD Protocol IMAP ด้วย Outlook Client

ทำการเปิด MS Outlook > Add Account > Manual setup or additional server types > Next

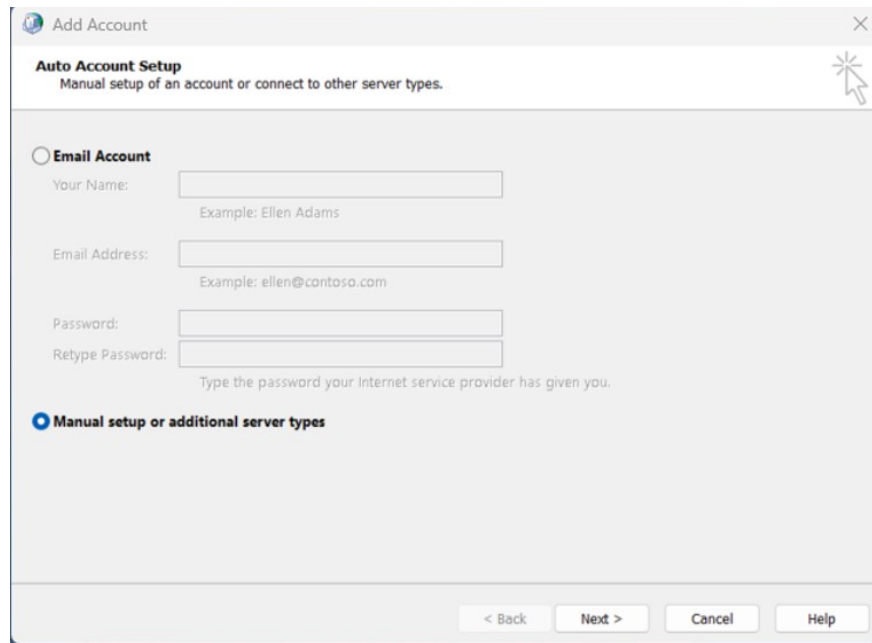

ภาพที่ 2-1 การตั้งค่า Email WorkD Protocol IMAP ด้วย Outlook Client

เลือก POP or IMAP > Next

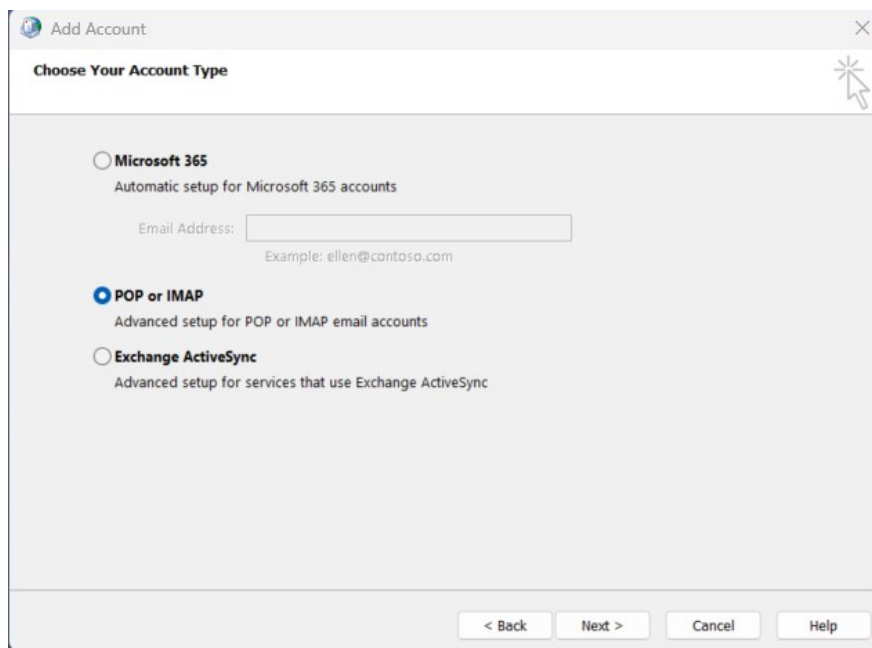

ภาพที่ 2-2 การตั้งค่า Email WorkD Protocol IMAP ด้วย Outlook Client (ต่อ)

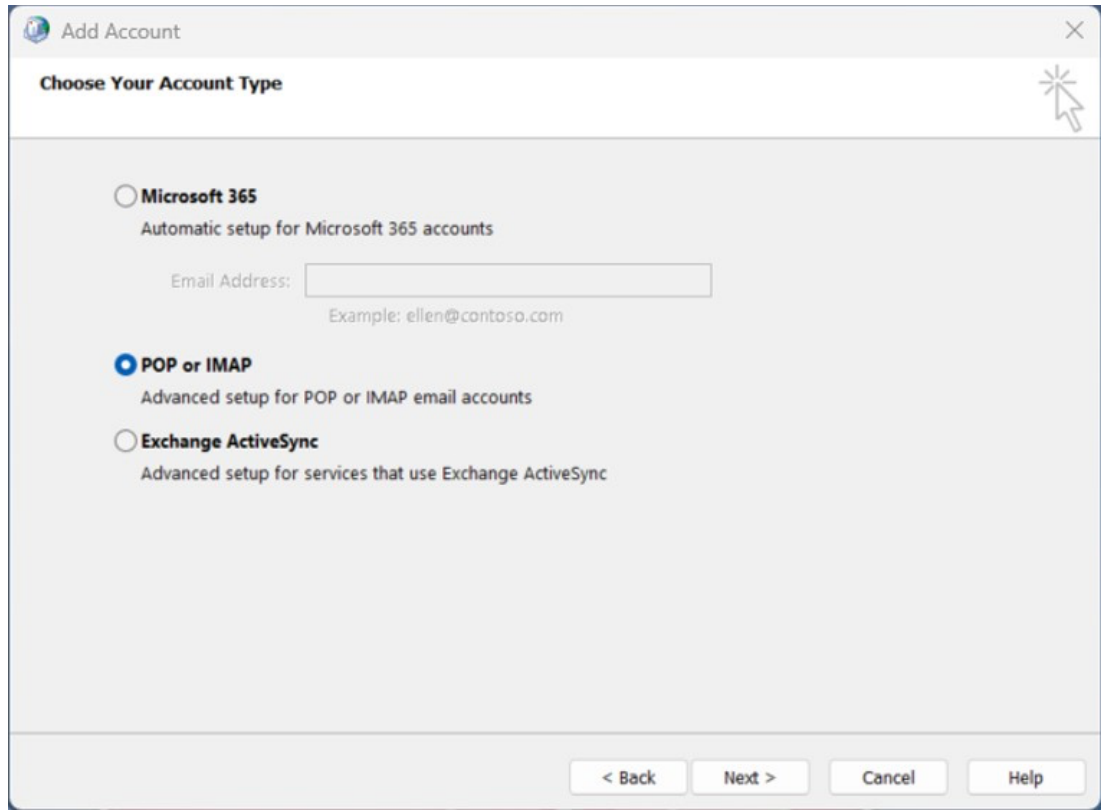

ภาพที่ 2-3 การตั้งค่า Email WorkD Protocol IMAP ด้วย Outlook Client (ต่อ)

ทำการใส่ข้อมูลดังนี้

- **Your Name:** ใส่ชื่อที่ต้องการแสดง
- **Email Address:** ใส่ Email ที่ต้องการใช้งาน
- **Account Type:** เลือก IMAP
- **Incoming mail server:** ใส่ webmail.workd.go.th
- **Outgoing mail server:** ใส่ webmail.workd.go.th
- **User Name:** ใส่ username ที่ต้องการใช้งาน
- **Password:** ใส่รหัสผ่านที่ต้องการ

จากนั้นเลือก **More Settings ...**

Add Account

POP and IMAP Account Settings
Enter the mail server settings for your account.

User Information
Your Name: User01
Email Address: UAT_UTEST01@workd.go.th

Server Information
Account Type: IMAP
Incoming mail server: webmail.workd.go.th
Outgoing mail server (SMTP): webmail.workd.go.th

Logon Information
User Name: UAT_UTEST01@workd.go.th
Password: *****
 Remember password
 Require logon using Secure Password Authentication (SPA)

Test Account Settings
We recommend that you test your account to ensure that the entries are correct.
Test Account Settings ...
 Automatically test account settings when Next is clicked

Mail to keep offline: All

More Settings ...

< Back Next > Cancel Help

ภาพที่ 2-4 การตั้งค่า Email WorkD Protocol IMAP ด้วย Outlook Client (ต่อ)

แก้ไขข้อมูลดังนี้

- Incoming server (IMAP): 993
- Use the following type of encrypted connection: SSL/TLS
- Outgoing server (SMTP): 25
- Use the following type of encrypted connection: Auto
- เลือก OK > Next

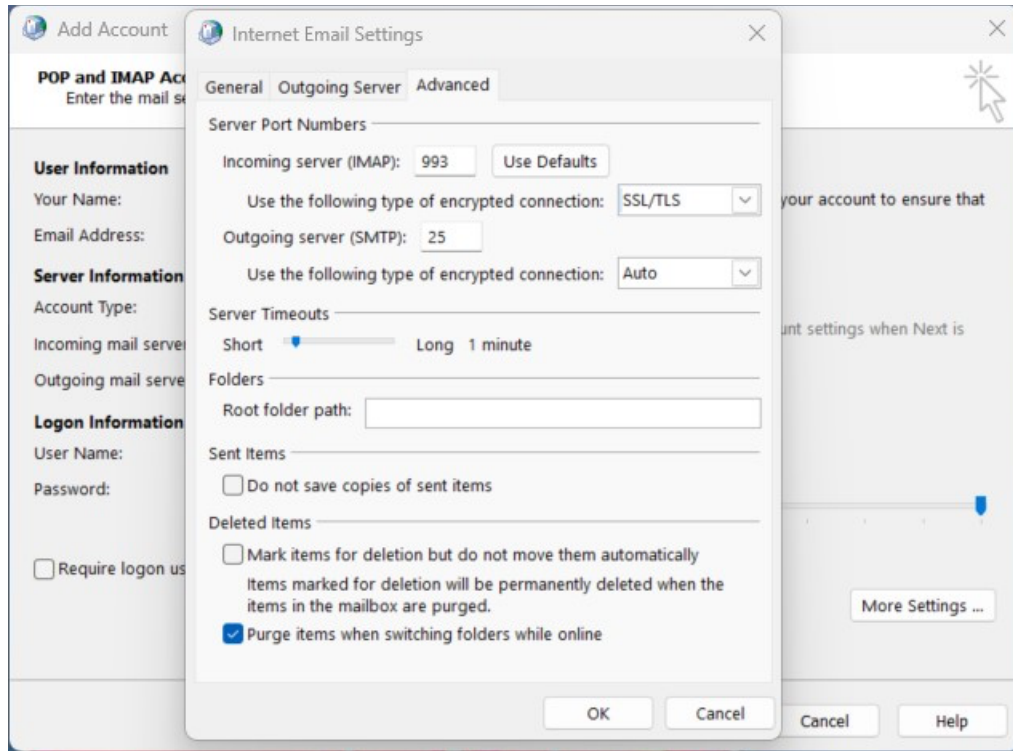

ภาพที่ 2-5 การตั้งค่า Email WorkD Protocol IMAP ด้วย Outlook Client (ต่อ)

กดปุ่ม Close > Finish

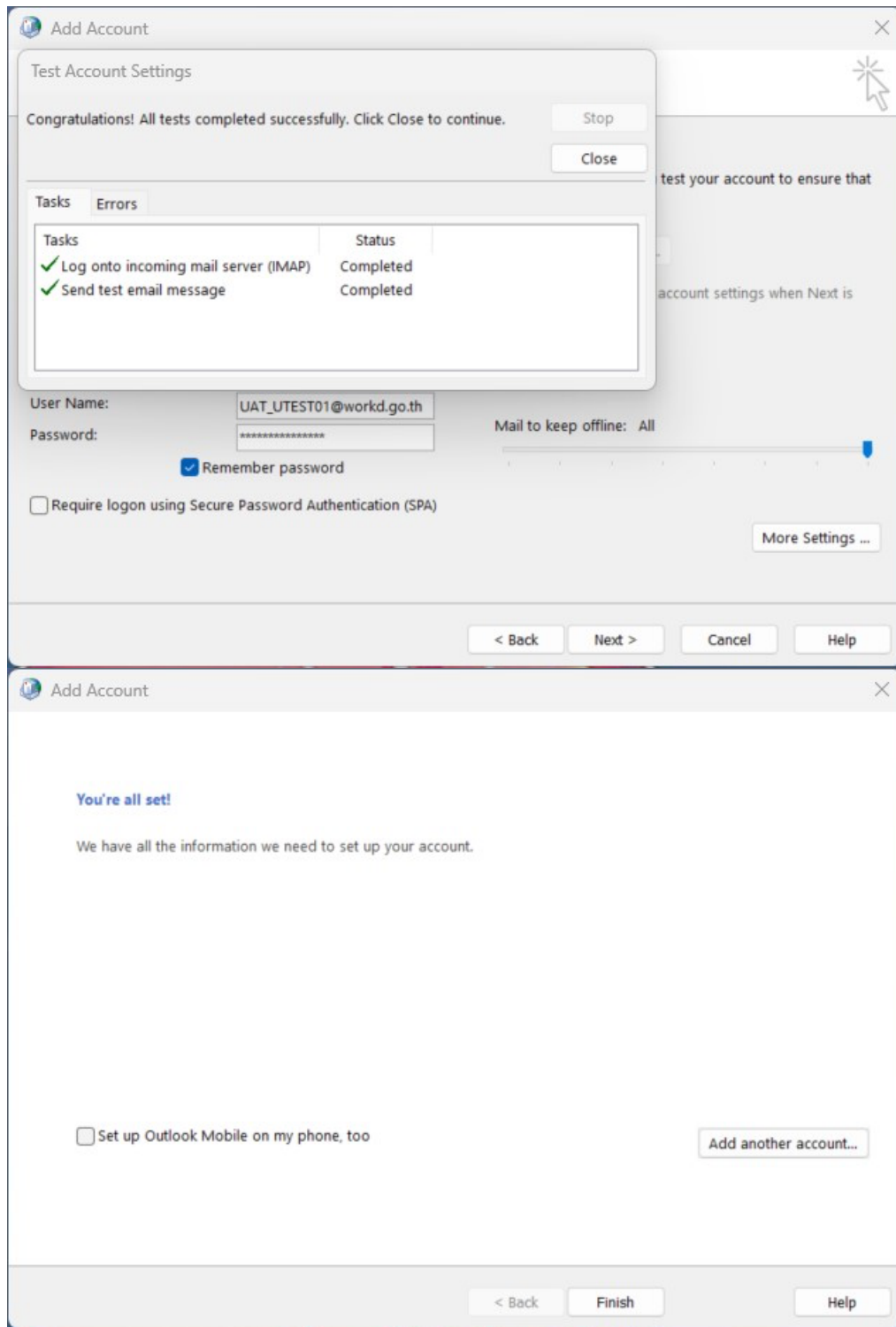

ภาพที่ 2-6 หน้าจอแสดงการตั้งค่า Email WorkD Protocol POP3 ด้วย Outlook Client เสร็จสิ้น

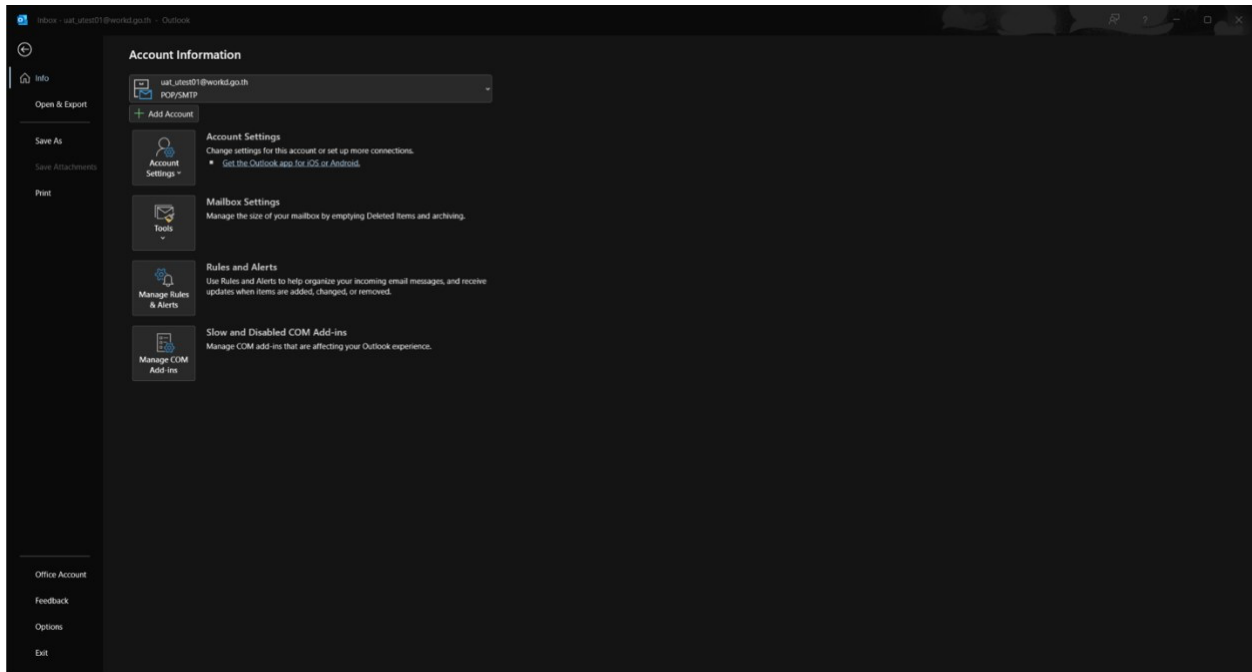

ภาพที่ 2-7 หน้าจอของ windows เมื่อการตั้งค่า MS Outlook เสร็จสิ้น

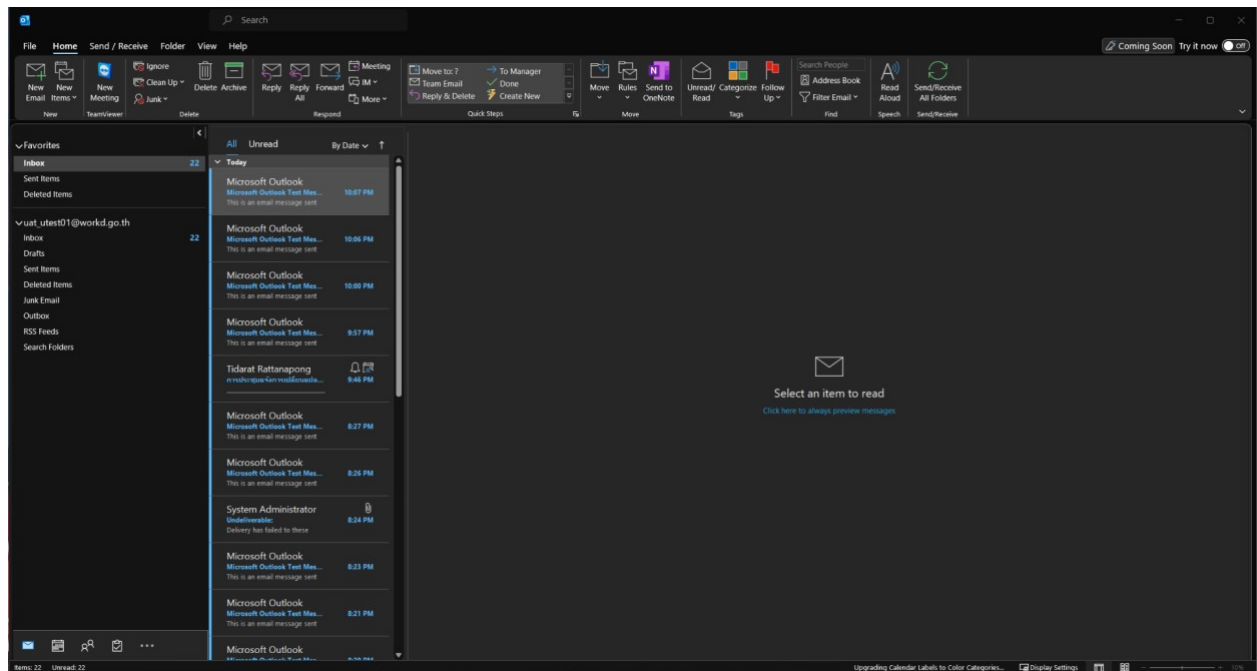

ภาพที่ 2-8 หน้าจอแสดงการพร้อมใช้งาน MS Outlook

3. การตั้งค่า Email WorkD Protocol POP3 ด้วย iPhone

เลือก Settings > Mail > Accounts

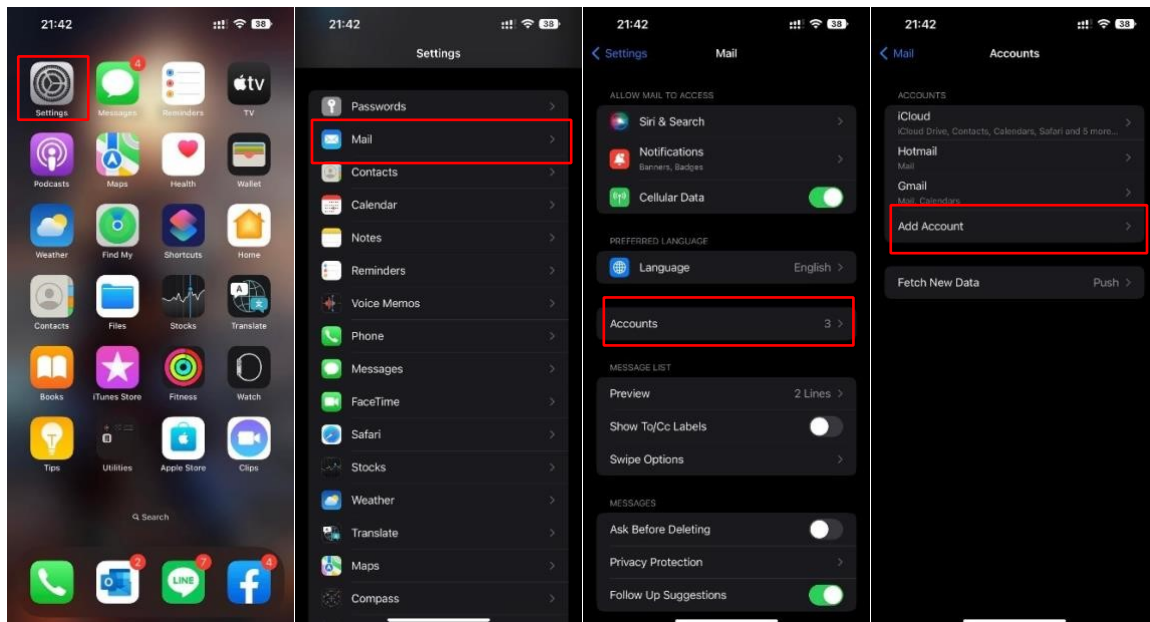

ภาพที่ 3-1 การตั้งค่า Email WorkD Protocol POP3 ด้วย iPhone

เลือก Other > Add Mail Account > Protocol IMAP

กำหนดค่าดังนี้

- Name: ใส่ชื่อที่ต้องการแสดง
- Email Address: ใส่ Email ที่ต้องการใช้งาน
- Description: ใส่คำอธิบาย
 - o Incoming Mail Server
 - Host Name: webmail.workd.go.th
 - UserName: ใส่ username ที่ต้องการใช้งาน
 - Password: ใส่รหัสผ่าน
 - o Outgoing Mail Server
 - Host Name: webmail.workd.go.th

จากนั้นกด Save

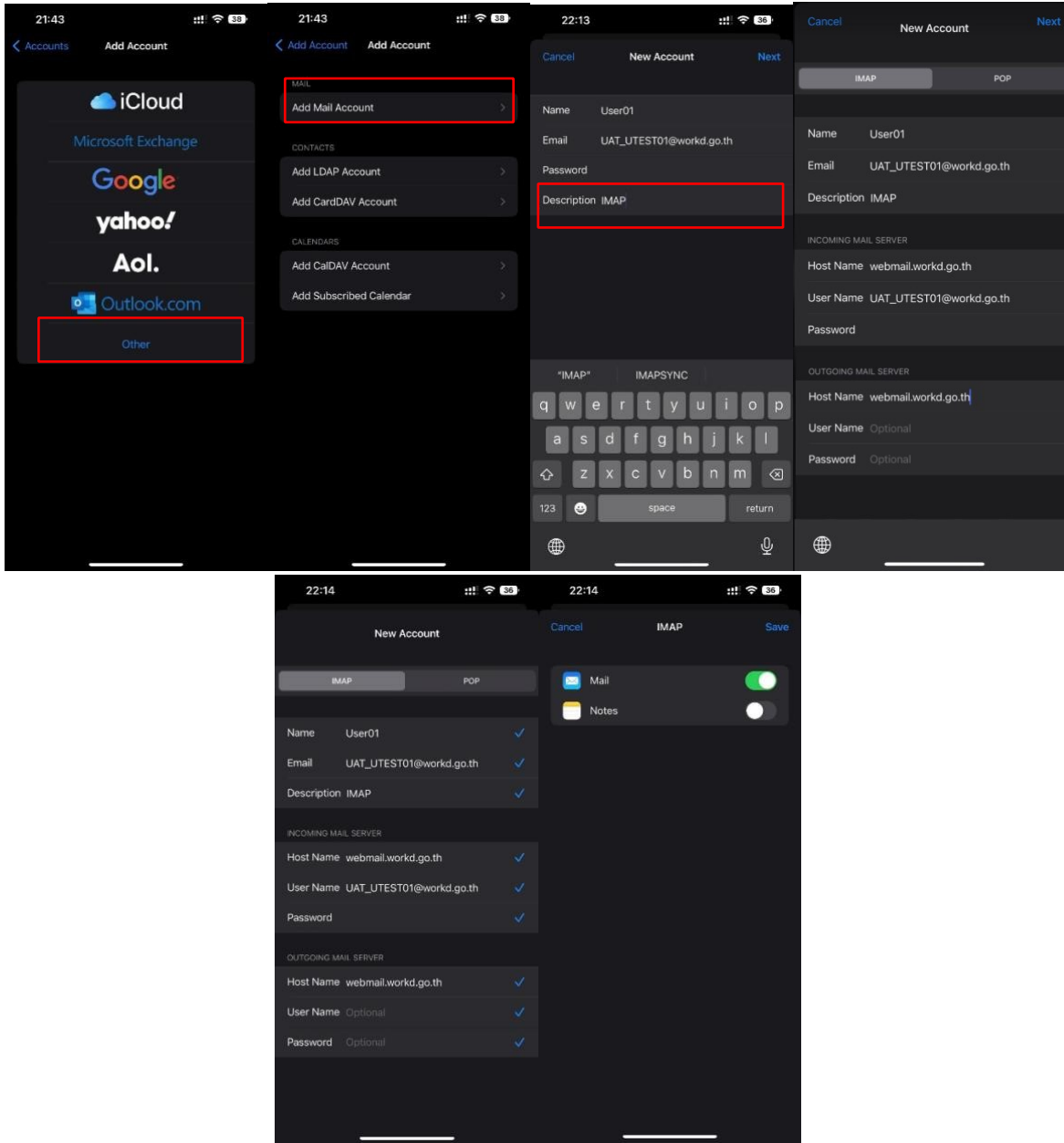

ภาพที่ 3-2 การตั้งค่า Email WorkD Protocol POP3 ด้วย iPhone (ต่อ)

4. การตั้งค่า Email WorkD Protocol POP3 ด้วย Android

เข้าไปที่การตั้งค่า > บัญชี > เพิ่มบัญชี > องค์กร หรือ Exchange กำหนดค่าดังนี้

- **Name:** ใส่ชื่อที่ต้องการแสดง
- **Email Address:** ใส่ Email ที่ต้องการใช้งาน

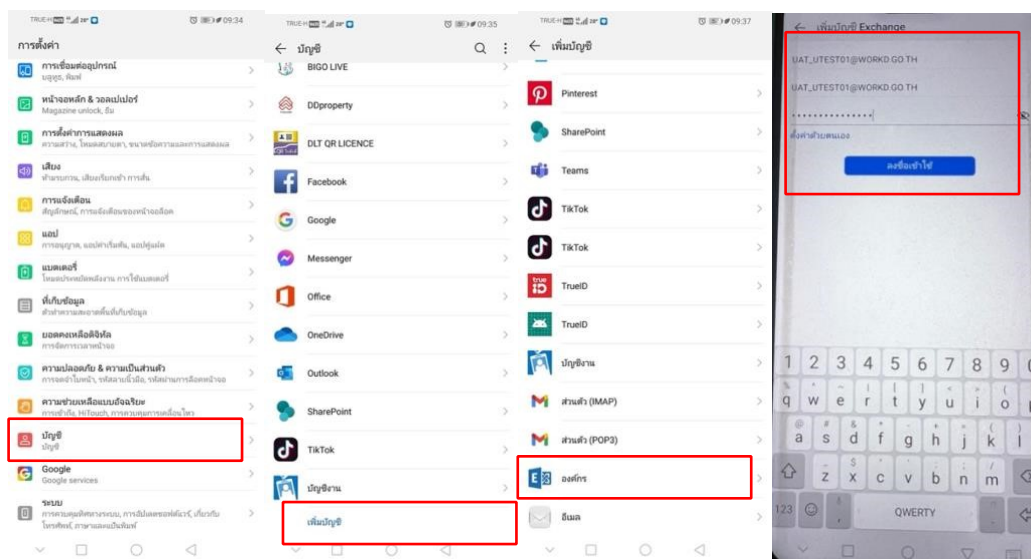

ภาพที่ 4-1 การตั้งค่า Email WorkD Protocol POP3 ด้วย Android

การตั้งค่าบัญชีกำหนดค่าดังนี้

- **Email Address:** ใส่ Email ที่ต้องการใช้งาน
- **ชื่อผู้ใช้งาน:** Email ผู้ใช้งาน
- **รหัสผ่าน:** รหัสผ่านผู้ใช้งาน
- **เซิร์ฟเวอร์:** “webmail.workd.go.th”
- **พอร์ต** โดยแบ่งการกำหนด ออกเป็น 2 ประเภทดังนี้
 - o กำหนดพอร์ต เป็น โพรโตคอล POP3 ใช้พอร์ต : 995
 - o กำหนดพอร์ต เป็น โพรโตคอล IMAP ใช้พอร์ต : 993

หลังจากตั้งค่าเรียบร้อยแล้ว ให้ กด ถัดไป

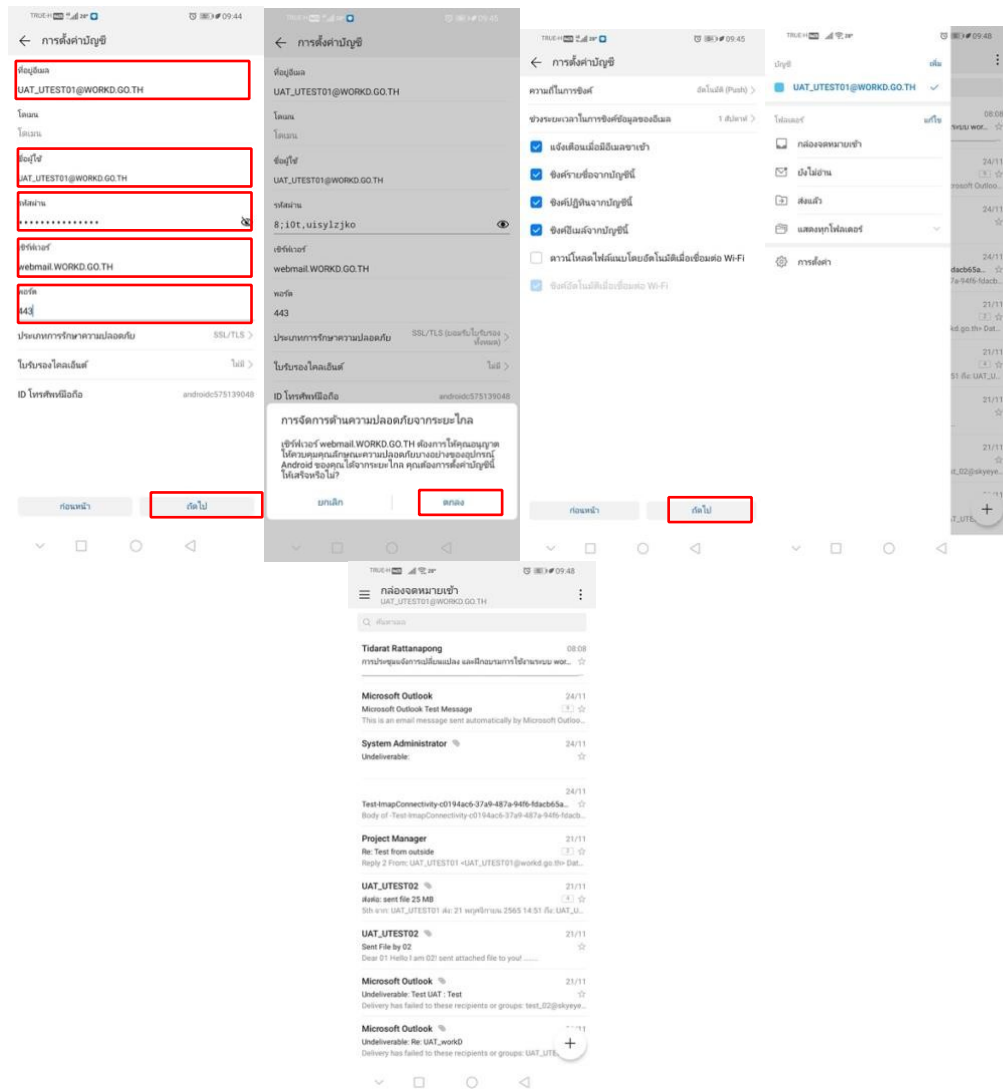

ภาพที่ 4-2 การตั้งค่า Email WorkD Protocol POP3 ด้วย Android (ต่อ)